

## Почему именно мы?

1

У нас работают специалисты с высшим медицинским образованием, а салон имеет медицинскую лицензию ЛО 54-01-005452 от 05.06.2019

2

Наши врачи работают только с сертифицированными препаратами, которые делают процедуру безопасной и эффективной.

3

Мы собрали специалистов самых популярных направлений эстетической индустрии, чтобы Вы могли посетить все необходимые процедуры в одном месте.





4

Создаем уютную и душевную атмосферу! Нас зажигают Ваши горящие глаза и Вы почувствуете эту энергию заботы!

Спасибо за доверие к Eselevich studio!  
Красиво получилось? Оставьте отзыв )



## Наши контакты

-  **eselevich.com**
-  eselevichstudio
-  @eselevich\_studio\_moscow  
г.Москва, ул. 3-й Донской проезд, 1  
+ 7 (499) 938-76-44  
+ 7 916-838-99-68
-  @eselevich\_studio\_nsk  
г.Новосибирск, ул. Красный Проспект 14/1,  
БЦ "Невский", 8 этаж  
+7 (383) 312-18-62  
+ 7 913-912-38-77



 eselevichstudio

## Памятка по уходу после инъекционных процедур

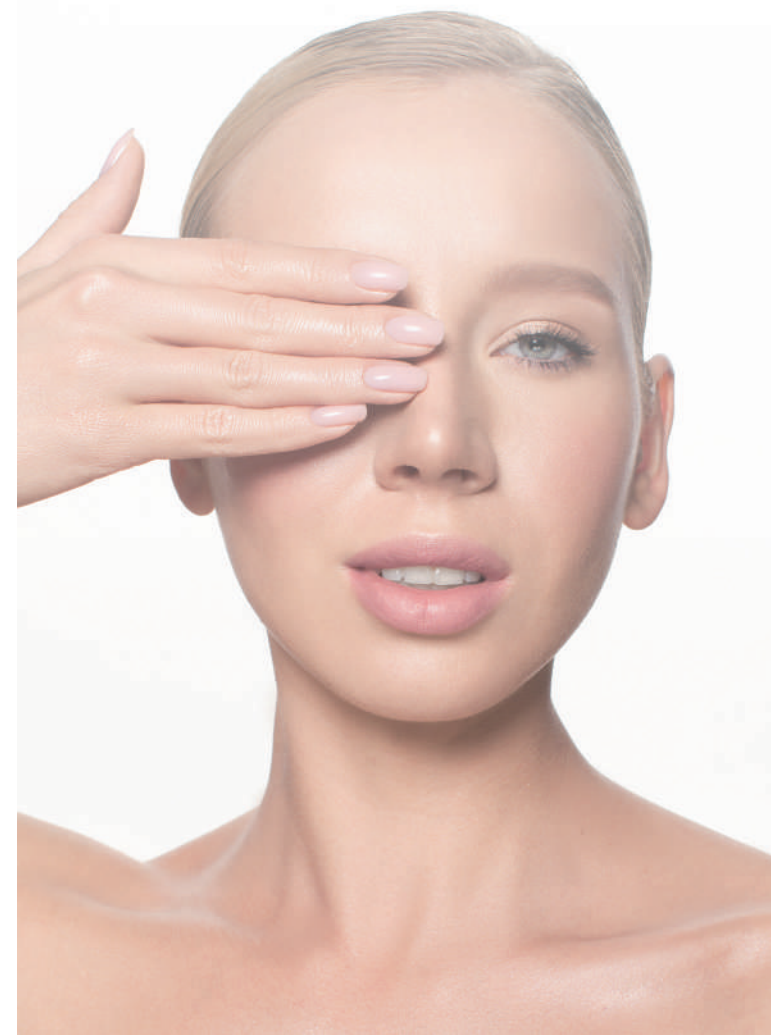

## Уход после контурной пластики

### ● Как ухаживать?

- Обработка губ (области инъекцирования) 0,05% раствором хлоргексидина каждые 2-3 часа в течение 2 суток.
- Наносить Траумель С (крем) или Бепантен антисептический(крем) на обработанную кожу губ 3-4 раза в день в течение 2 суток.
- Однократно, на ночь, в день после процедуры 1 таблетка антигистаминного препарата.
- С 3 суток после процедуры при появлении синяков рекомендовано проводить аппликации Лиотон гель/Гепариновая мазь до 5 дней.

### ● Что нельзя делать после процедуры?

- Ограничить первые сутки приём горячих напитков, горячей ванны, курения, активную мимику, самостоятельный массаж или разминание, алкоголь.
- Не наносить декоративную косметику на кожу губ в течение 2-х суток после процедуры.
- После процедуры на 14 дней ИСКЛЮЧИТЬ солярий, открытое солнце, бани, сауны, горячая ванна, активный спорт, купание в открытых водоемах, массаж лица и области губ, посещение стоматолога.

При необходимости  
**ОБЯЗАТЕЛЬНО**  
связаться с врачом.

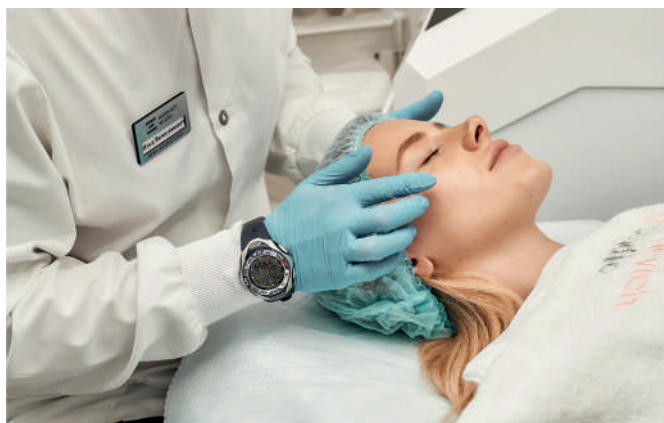

## Уход после ботулинотерапии

### ● Когда следующая процедура?

- Коррекция, при необходимости, не раньше, чем через 14 дней.
- Проведение иных косметологических процедур не раньше, чем через 21 день.

### ● Как ухаживать?

- Обработка мест проколов 0,05% раствором хлоргексидина каждые 2 часа в день проведения процедуры.

### ● Что нельзя делать после процедуры?

- После процедуры 4 часа НЕ принимать горизонтальное положение, НЕ наклоняться вниз головой.
- В день проведения процедуры исключить горячие напитки, горячую ванну, алкоголь, использование декоративной косметики.
- После процедуры на 14 дней ИСКЛЮЧИТЬ солярий, открытое солнце, бани, сауны, активный спорт, алкоголь.

## Уход после мезотерапии и биоревитализации

### ● Когда следующая процедура?

Повтор процедуры через 7-14 дней

### ● Как ухаживать?

- Обработка лица 0,05% раствором хлоргексидина каждые 2-3 часа в течение суток.
- Наносить Траумель С (крем) или Бепантен антисептический(крем) на обработанную кожу лица 3-4 раза в день в течение 2 суток.
- Свой обычный уход можно возобновлять на 2-3 сутки после процедуры с ограничением использования агрессивных уходовых средств (пилинги, скрабы, кислоты до 2-х недель).

### ● Что нельзя делать после процедуры?

- Ограничить первые сутки приём горячих напитков, горячей ванны, алкоголь.
- Не наносить декоративную косметику в течение 2-х суток после процедуры.
- После процедуры на 14 дней ИСКЛЮЧИТЬ солярий, открытое солнце, бани, сауны.

